Aggiornamento al 01/09/2023

Sistema Socio Sanitario

Regione Lombardia

ATS Brianza

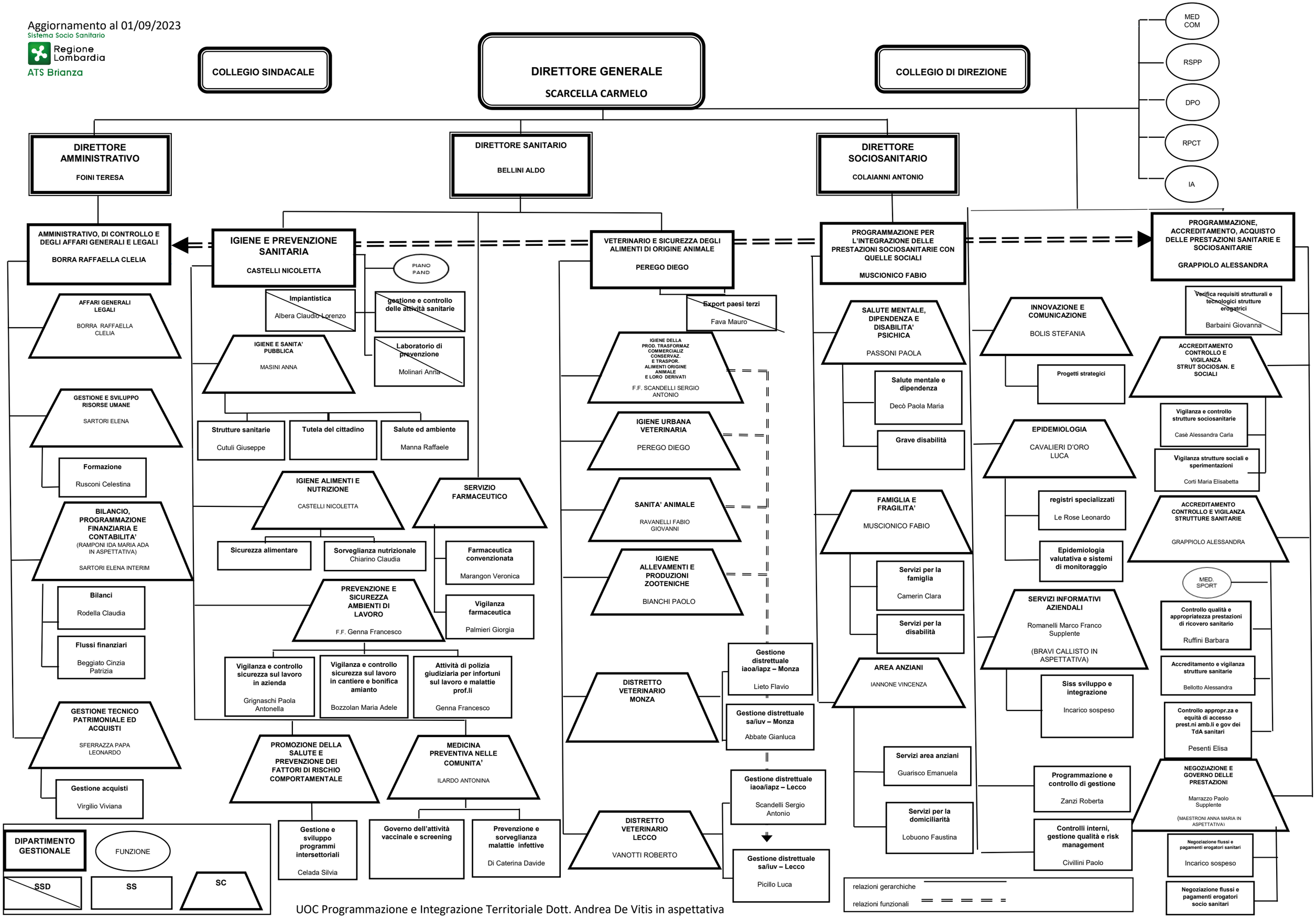

UOC Programmazione e Integrazione Territoriale Dott. Andrea De Vitis in aspettativa