



<p>Sistema Socio Sanitario</p>  <p>Regione Lombardia</p> <p>ATS Brianza</p>	<p>DIPARTIMENTO IGIENE E PREVENZIONE SANITARIA</p> <p>UOC Igiene e Sanità Pubblica</p> <p>Via Novara, 3 – Desio (MB)</p>	<p>MODULO</p> <p>Informativa presentazione</p> <p>SCIA strutture sanitarie</p>	  <p>Sistema di Gestione per la Qualità Certificato secondo la norma ISO 9001:2008</p>
--	--	--	--

Da consegnare all'utente

MODALITÀ PRESENTAZIONE SEGNALAZIONE CERTIFICATA INIZIO ATTIVITÀ

La Legge Regionale 30 dicembre 2009, n. 33 - Testo Unico delle Leggi Regionali in materia di Sanità -(BURL n. 52, 3° Suppl. Ord. del 31 Dicembre 2009), modificata con L.R. 23 dell'11/08/2015, abroga la L.R. 31/97e ha stabilito che, ad eccezione delle strutture sanitarie di ricovero e cura, dei centri di procreazione medicalmente assistita e della residenzialità psichiatrica, attività per le quali è richiesta l'autorizzazione all'esercizio, per **tutte le altre strutture sanitarie deve essere presentata (alla ATS) una Segnalazione Certificata di Inizio Attività (SCIA)** per:

1. esercizio di struttura sanitaria ambulatoriale privata
2. trasformazione di struttura sanitaria ambulatoriale privata (*)
3. ampliamento di struttura sanitaria ambulatoriale privata (*)
4. esercizio di Attività Odontoiatrica Monospecialistica (AOM)

Dal **1 ottobre 2014**, la compilazione delle istanze deve essere effettuata on-line, utilizzando il nuovo "**Sistema di Autorizzazione e Accreditamento delle Strutture Sanitarie**" (ASAN); **pertanto alla ATS competente per territorio andrà consegnata esclusivamente l'istanza cartacea (il supporto informatico viene sostituito dalla compilazione on-line).**

ACCESSO AL SISTEMA ASAN

L'accesso al nuovo sistema di Autorizzazione e Accreditamento delle Strutture Sanitarie (ASAN) avviene **Tramite Carta Cittadino (CRS/CNS)**, collegandosi al link <https://accreditamentosanita.servizirl.it/asan/> secondo le modalità contenute nelle istruzioni allegate alla presente, estratte dalla mini guida "Modalità di accesso ASAN" disponibile sul sito regionale.

E' possibile reperire il link di collegamento e il manuale anche sul sito aziendale della ATS Brianza.

La segnalazione di problematiche legate al software ed all'inserimento dei dati da parte degli enti esterni dovrà avvenire tramite e-mail ai seguenti indirizzi:

UOS Monza: uo.ismo@ats-brianza.it;



UOS Lecco: uo.isle@ats-brianza.it

PRESENTAZIONE DELL'ISTANZA

Il richiedente, **compila on line** l'istanza, provvede alla **stampa della stessa** previa firma digitale della stessa da parte del legale Rappresentante e **presenta** alle Segreterie delle Unità Operative Semplici (UOS) dell'UOC Igiene e Sanità Pubblica competenti per territorio, oppure trasmette via pec:

protocollo@pec.ats-brianza.it

oppure via Posta, con Raccomandata A/R, la **seguinte documentazione** (*si ricorda che ai sensi del DPR 445/2000, art. 38 c. 3, le istanze e le dichiarazioni sostitutive di notorietà sono valide se sottoscritte davanti al funzionario ATS o se accompagnate da fotocopia non autenticata del documento di identità del legale rappresentante.*

<p>Sistema Socio Sanitario</p>  <p>Regione Lombardia</p> <p>ATS Brianza</p>	<p>DIPARTIMENTO IGIENE E PREVENZIONE SANITARIA UOC Igiene e Sanità Pubblica Via Novara, 3 – Desio (MB)</p>	<p>MODULO</p> <p>Informativa presentazione SCIA strutture sanitarie</p>	  <p>Sistema di Gestione per la Qualità Certificato secondo la norma ISO 9001:2008</p>
--	--	--	--

Con la presentazione dell'istanza all'esercizio i professionisti sanitari devono altresì adempiere all'obbligo di deposito della propria firma):

- istanza in duplice copia, con autocertificazione del possesso dei requisiti (stampa completa di tutto quanto inserito on line), firmata e datata in ogni pagina dal titolare. Il funzionario ATS riconsegnerà la copia, apponendo un timbro di pervenuto e/o di protocollo, **la cui data costituisce l'inizio della decorrenza dei termini per l'iter della pratica;**
- documenti previsti dall'allegato 1 della d.g.r. 3312/01. Le tavole architettoniche (in duplice copia) devono comprendere: planimetria, sezione quotata, destinazione d'uso di ogni singolo locale, tabella con R.A.I. separati e per ciascun locale;
- eventuale perizia asseverata;
- versamento dei diritti sanitari di € 50,00 fino a 5 locali, € 13,00 per ogni locale in più (voce 2 del Tariffario del Dipartimento di Igiene e Prevenzione Sanitaria dell'ATS della Brianza
- fotocopia del certificato di attribuzione del numero di Partita IVA (la maschera ENTE del Programma Compilazione Istanze deve riportare i dati di questo certificato);
- dichiarazione sostitutiva della certificazione antimafia, non dovuta se il titolare è medico o odontoiatra (**ISP mod. 230**).

N.B.: per esigenze organizzative si invitano gli utenti a consegnare solo ed esclusivamente la documentazione indicata ai punti precedenti, salvo specifica richiesta sottoscritta dal dirigente medico responsabile di UOS.

(*) = si ricorda che:

- Per ampliamento di struttura già in esercizio la DGR 3312/01 intende l'attivazione (aggiunta) di funzioni sanitarie precedentemente non svolte (es. ambulatorio che aggiunge nuove specialità). La struttura deve necessariamente essere già in possesso di autorizzazione all'esercizio oppure, se attivata successivamente all'entrata in vigore della L.R. 8/2007, oggi sostituita dalla L.R. 33/2009, della presa d'atto conseguente alla SCIA.
L'ampliamento non è ammesso per l'Attività Odontoiatrica Monospecialistica.
- Per trasformazione di struttura già in esercizio la DGR 3312/01 intende nuova destinazione o modifica d'uso degli edifici o di parti di essi, con o senza interventi edili, mantenendo le funzioni sanitarie già svolte (es. acquisizione di nuovi locali precedentemente non adibiti ad attività ambulatoriale). Non configura invece una trasformazione il caso in cui vengano adibiti a sala visita locali precedentemente utilizzati per scopi diversi (es. per attività amministrative), ma ricompresi nella planimetria dei locali autorizzati.

Allegato: Modalità di Accesso con Carta Cittadino CRS/CNS -Nuovo applicativo ASAN:
Autorizzazione e Accreditamento delle Strutture Sanitarie

AGENZIA DI TUTELA DELLA SALUTE (ATS) DELLA BRIANZA
Sede legale e territoriale: Viale Elvezia 2 – 20900 Monza - C.F. e Partita IVA 09314190969
Sede territoriale di Lecco: C.so C. Alberto 120 - 23900 Lecco



Nuovo applicativo ASAN

Autorizzazione e Accreditamento delle Strutture Sanitarie

Modalità di Accesso con Carta Cittadino CRS/CNS



Pre Requisiti :

- ✓ Linea internet
- ✓ Postazione del Cittadino
- ✓ Lettore di smart card
- ✓ Carta CRS/CNS
- ✓ PIN da richiedere al servizio di scelta e revoca dell' ASL
- ✓ Monitor con risoluzione minima **1280 x 768**
- ✓ Installazione della postazione a cura dell'utente

Vedi istruzioni riportate sul sito istituzionale _

<http://www.crs.regione.lombardia.it>



ACCESSO all'applicativo con CRS/CNS

- ✓ Digitare la seguente URL

<https://accreditamentosanita.servizirl.it/asan/>

nella barra degli indirizzi visibile in alto nel browser che si utilizza

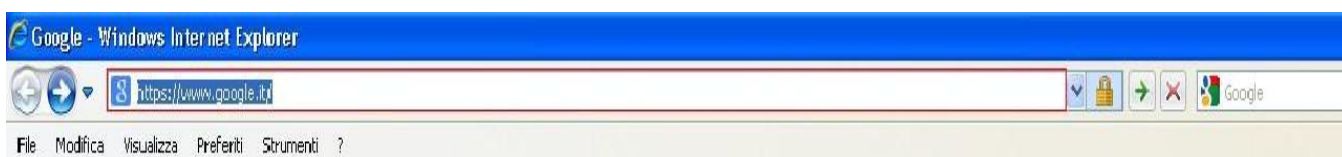

- ✓ Inserire la CRS/CNS nel lettore smart card e cliccare l'immagine della carta per accedere



- Per CRS/CNS è richiesto il Pin di Accesso

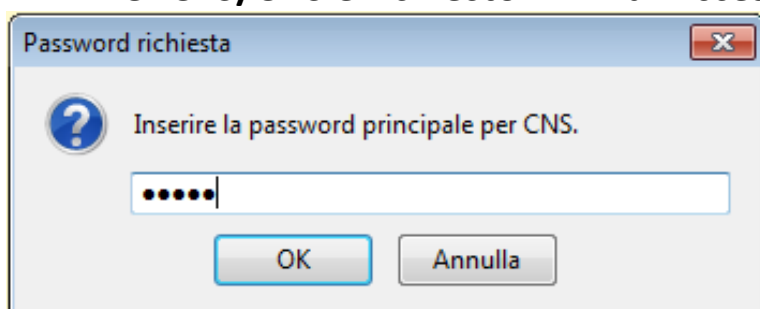



Abilitazione all'accesso ad ASAN

Registrazione di un Nuovo Operatore di un Ente Gestore

- ✓ Inserire nel campo Ente Rif. il Codice Fiscale o la partita IVA dell'Ente
- ✓ Cliccare il pulsante Salva

Regione Lombardia **Autorizzazione e Accreditamento Strutture Sanitarie**

REGISTRAZIONE OPERATORE

Dati Anagrafici

Cognome GIUPRANZI
 Nome FRANCESCO
 Data Nascita 10/04/1960
 Sesso M
 Codice Fiscale GPRFNC60D10F205I

Dati Profilo

Ruolo OPERATORE ENTE
 Reale ? SI
 Ente Rif.

Salva



Possibili problemi di Accesso

- ✓ Fare attenzione all'inserimento del PIN in fase di accesso al sistema. In caso di PIN errato il sistema genera un errore che dipende dalla tipologia di carta che si sta utilizzando.

✓

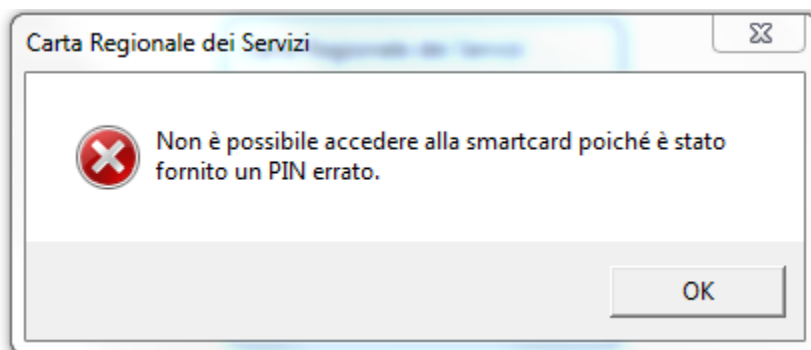

- ✓ Nel caso si presentasse un errore di questo tipo è necessario rivolgersi al proprio Service Provider

Service Temporarily Unavailable

The server is temporarily unable to service your request due to maintenance downtime or capacity problems. Please try again later.

Apache/2.2.3 (Red Hat) Server at dcss.cgi.crs.lombardia.it Port 443